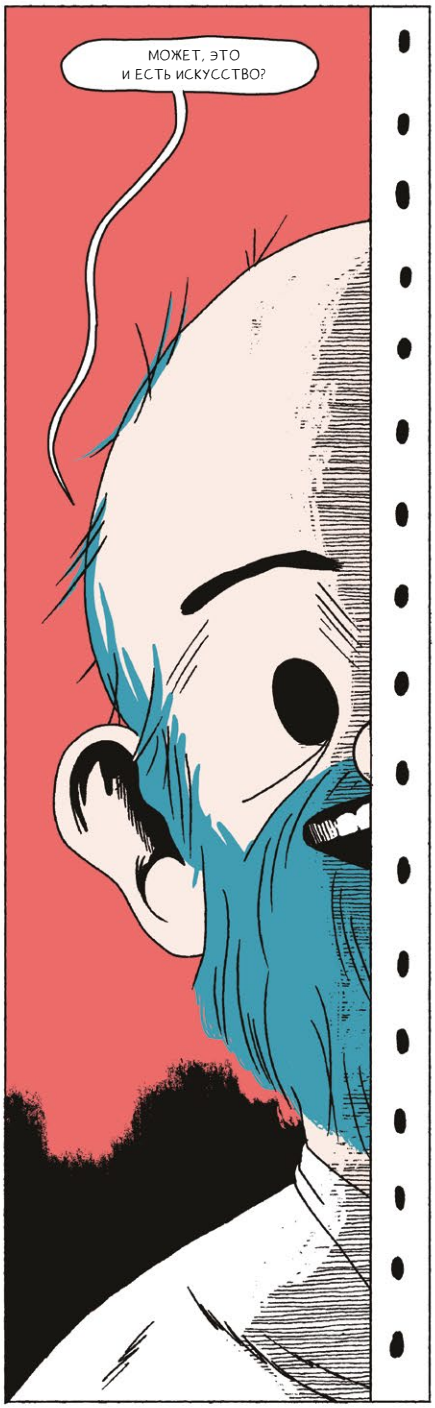
МОЖЕТ, ЭТО
И ЕСТЬ ИСКУССТВО?

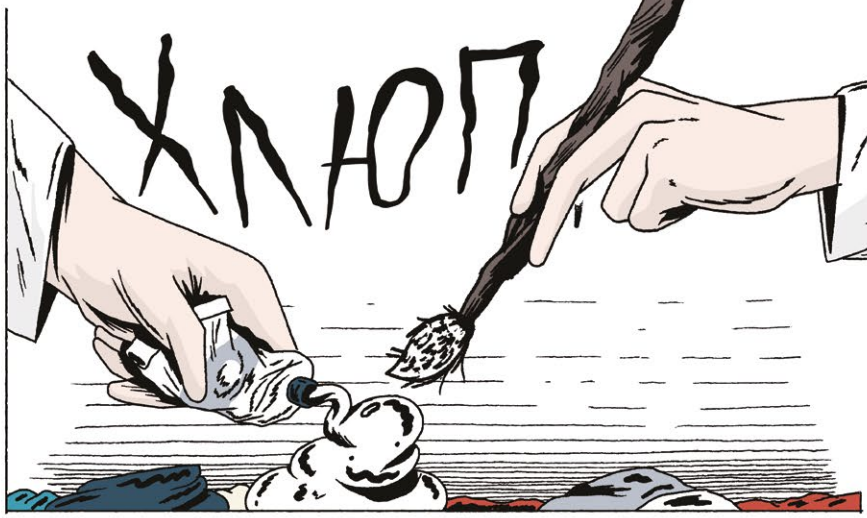
ХЛЮП

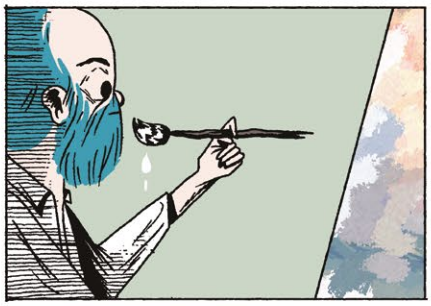

ПЛЮМС

FIZZZZZ

Я...

КАЖЕТСЯ...

УХ ТЫ...

НА ЭТОМ ВСЁ.

А, МОЙ САМЫЙ ВЕРНЫЙ КЛИЕНТ!
ФОКУСЬ-ПОКУСЬ
ВХОДИТЕ, ВХОДИТЕ!
ВЫ ВОВРЕМЯ — Я КАК РАЗ ОТКРЫВАЮ НОВЫЙ МАГАЗИН!
...

ДАЙТЕ УГАДАЮ...
ТОЖЕ ОБОЖАЕТЕ СОБАК? НЕТ-НЕТ, НЕ ГОВОРИТЕ, Я И ТАК ЭТО ЗНАЮ!

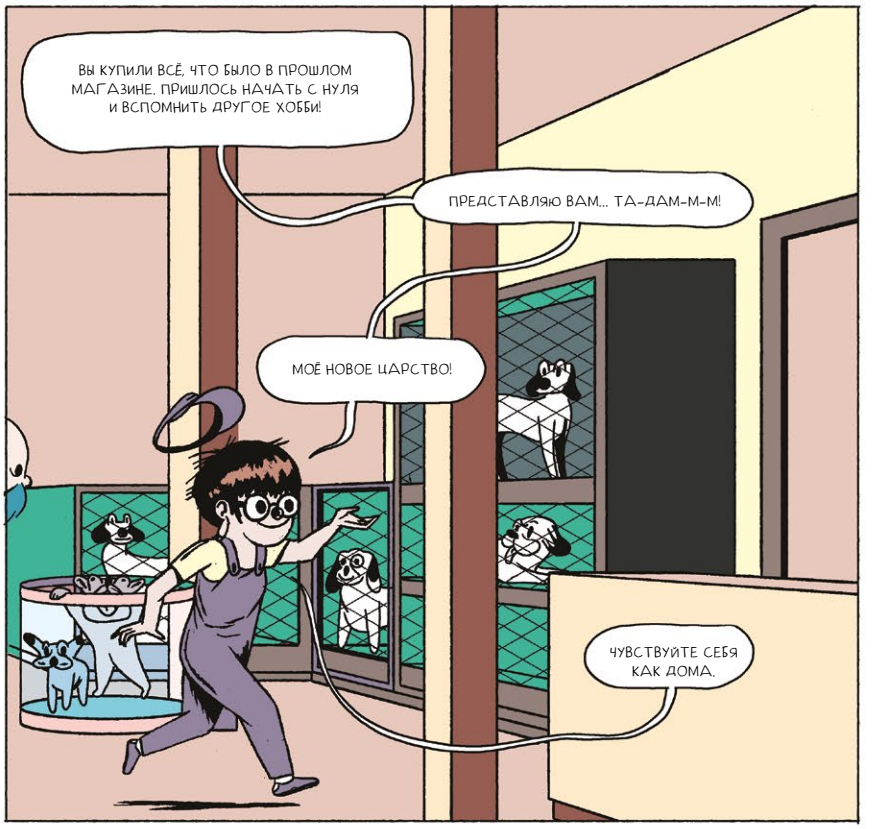
ВЫ КУПИЛИ ВСЁ, ЧТО БЫЛО В ПРОШЛОМ МАГАЗИНЕ. ПРИШЛОСЬ НАЧАТЬ С НУЛЯ И ВСПОМНИТЬ ДРУГОЕ ХОББИ!
ПРЕДСТАВЛЯЮ ВАМ... ТА-ДАМ-М-М!
МОЁ НОВОЕ ЦАРСТВО!
ЧУВСТВУЙТЕ СЕБЯ КАК ДОМА.

РРААРР
ГАФ!
ВСЁ ЭТО В ТОМ ЧИСЛЕ БЛАГОДАРЯ ВАМ.
ИФЬ ИФЬ ИФЬ
ХЛЮП
АУУУАУУУ!
ВЗ ВЗ ВЗ ВЗ
ШКРЯБ ШКРЯБ ШКРЯБ
ВУУФ!

ПОСТОЙТЕ, У МЕНЯ ЕСТЬ КОЕ-ЧТО ДЛЯ ВАС... В БЛАГОДАРНОСТЬ... Я СЕЙЧАС!
МОЯ КИСТЬ...
НУ КАК «Я»...
МОЯ РАБОТА...
МЫ СЕЙЧАС!
ХИ-ХИ-ХИ!
МОЁ БУДУЩЕЕ...

ТА-ДА-А!
НЕ БОГ ВЕСТЬ ЧТО, КОНЕЧНО...
НО Я ПОДГОТОВИЛАСЬ К ОТКРЫТИЮ С ЗАПАСОМ...
ТАК ЧТО ЭТО ВАМ!
ГАФ!
ПОДАРОК ОТ ФИРМЫ! ПАЛКА ПРИЛАГАЕТСЯ — ОН ЕЁ ГРЫЗЁТ БЕЗ ПЕРЕДЫШКИ.
НЯМ НЯМ НЯМ
ВЫНУТЬ ИЗ ПАСТИ НЕРЕАЛЬНО.
АУУФАУУФ

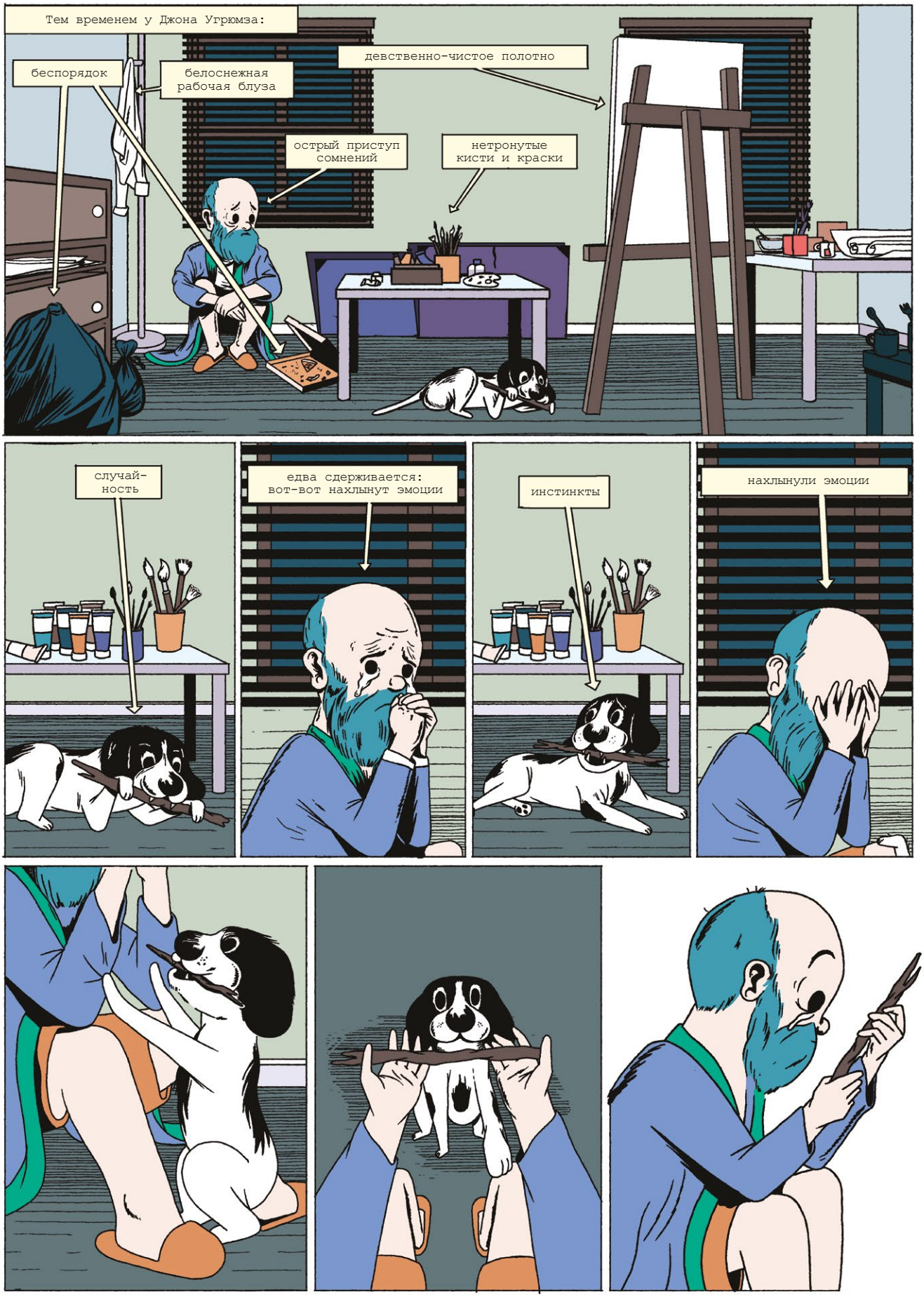
Тем временем у Джона Угрюмза:
беспорядок
белоснежная рабочая блуза
девственно-чистое полотно
острый приступ сомнений
нетронутые кисти и краски
случай-ность
едва сдерживается: вот-вот нахлынут эмоции
инстинкты
нахлынули эмоции
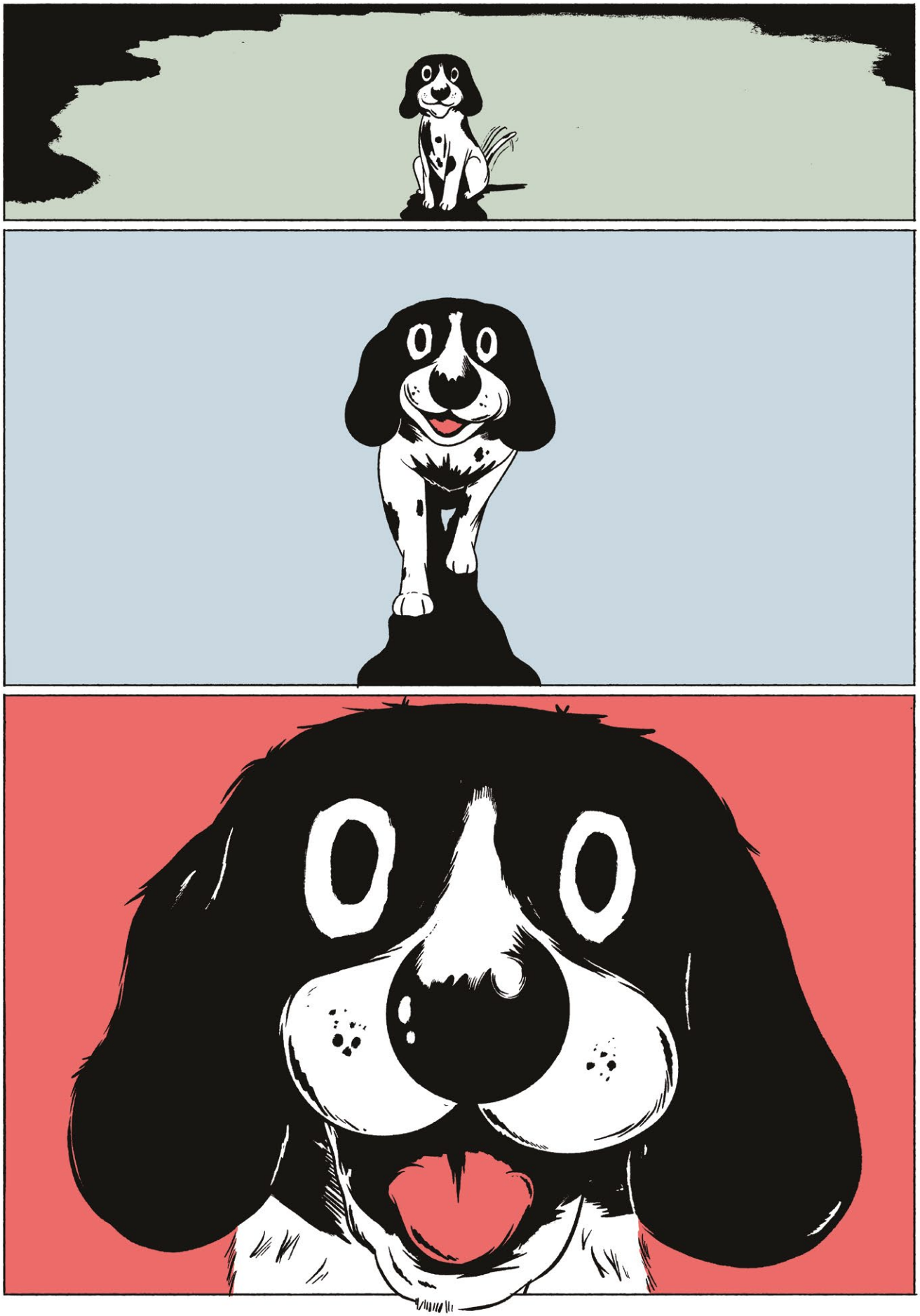
Это чудо?
Ау-у-уФДуФ!