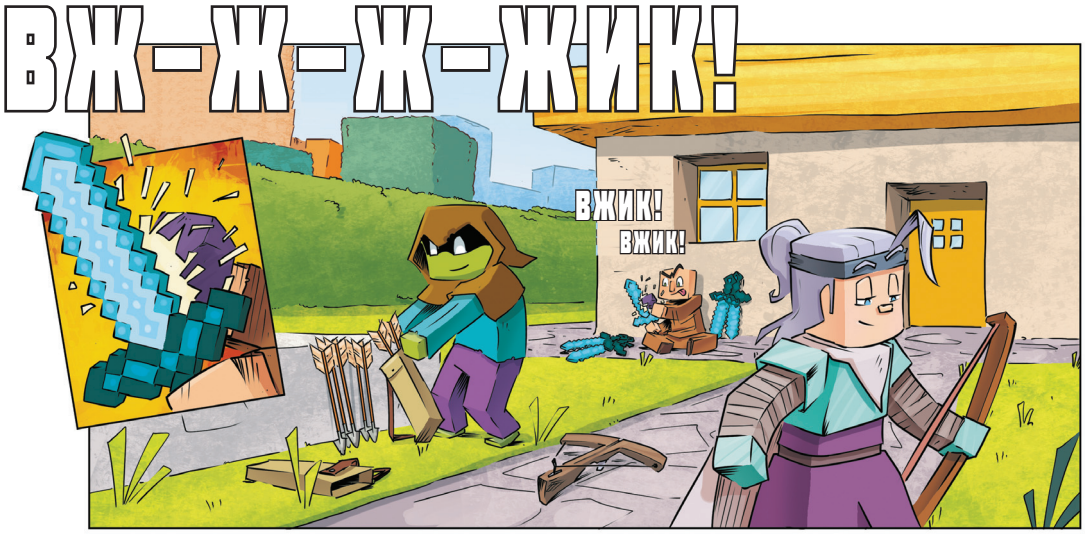
ВЖ-Ж-Ж-ЖИК!
ВЖИК!
ВЖИК!

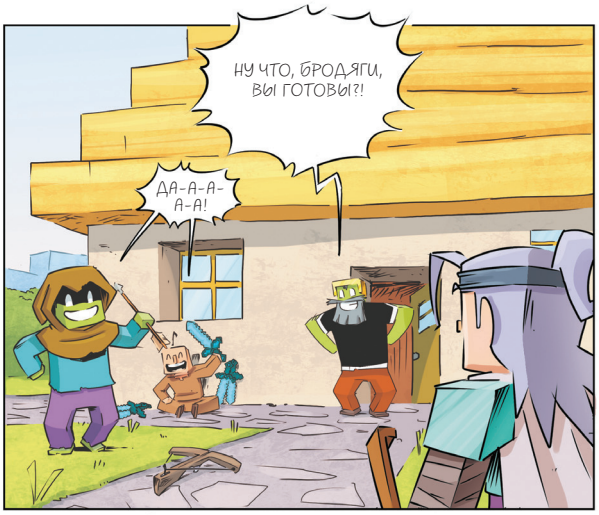
НУ ЧТО, БРОДЯГИ, ВЫ ГОТОВЫ?!
ДА-А-А-А-А!

А ТЫ, АЛЬБЕРИК? ТОЧНО ГОТОВ?
КАЖЕТСЯ, ТЫ ЧУВСТВУЕШЬ СЕБЯ НЕ В СВОЕЙ ТАРЕЛКЕ.

ДА НУ? Я В ПОЛНОМ ПОРЯДКЕ!
Я БЫ НЕ СКАЗАЛА... ТЫ ВЕСЬ ЗЕЛЕНЫЙ!

ХА!
ХА!
ХА!
ХА!
ХА!
ХА!
ДОМ МАРГАРИТЫ

Р-Р-Р! МАРГО, ДУМАЕШЬ, ЭТО ТАК ЗАБАВНО — БЫТЬ ЗОМБИ?
НЕНАВИЖУ БЫТЬ ЗОМБИ!
ЗНАЕТЕ, КАК ГОВОРИТ МОЯ МАМА?
ВНЕШНОСТЬ БЫВАЕТ ОБМАНЧИВА!
ЗОМБИ, КАК И ЛЮДИ, ВСЕГДА ПРОТЯНУТ ДРУЗЬЯМ РУКУ ПОМОЩИ!
НЕЧЕГО МЕНЯ ЗАВЛЕКАТЬ...
НИКОГДА Я НЕ СТАНУ ОДНИМ ИЗ ВАШИХ!!!
СМОТРИТЕ, ЧТО Я ДЛЯ НАС СКРАФТИЛА!
ОГО! НОВАЯ АЛМАЗНАЯ БРОНЬКА!
НАМ ОНА ПРИГОДИТСЯ, КОГДА БУДЕМ СРАЖАТЬСЯ С ДРАКОНОМ КРАЯ!
О МОНСТРОЗУБЕ Я ТОЖЕ ПОДУМАЛА!
?!
СМОТРИТЕ, ЕМУ ИДЕТ!
НУ А Я СДЕЛАЛА НАМ МНОГО-МНОГО СТРЕЛ!
ДОСТАТОЧНО, ЧТОБЫ НАФАРШИРОВАТЬ ЦЕЛОГО ДРАКОНА!

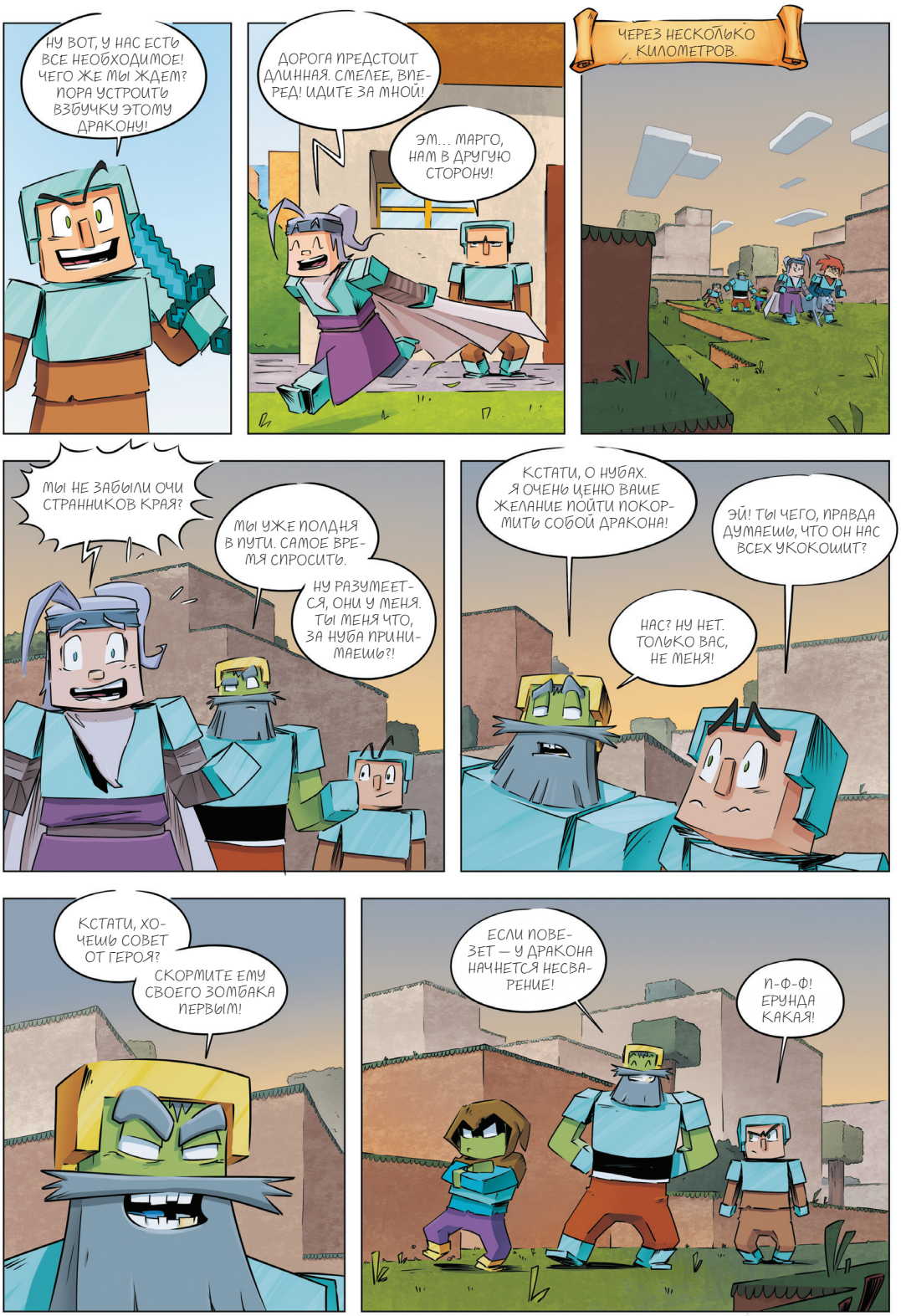
НУ ВОТ, У НАС ЕСТЬ ВСЕ НЕОБХОДИМОЕ! ЧЕГО ЖЕ МЫ ЖДЕМ? ПОРА УСТРОИТЬ ВЗБУЧКУ ЭТОМУ ДРАКОНУ!
ДОРОГА ПРЕДСТОИТ ДЛИННАЯ. СМЕЛЕЕ, ВПЕРЕД! ИДИТЕ ЗА МНОЙ!
ЭМ... МАРГО, НАМ В ДРУГУЮ СТОРОНУ!
ЧЕРЕЗ НЕСКОЛЬКО КИЛОМЕТРОВ.
МЫ НЕ ЗАБЫЛИ ОЧИ СТРАННИКОВ КРАЯ?
МЫ УЖЕ ПОЛДНЯ В ПУТИ. САМОЕ ВРЕМЯ СПРОСИТЬ.
НУ РАЗУМЕЕТСЯ, ОНИ У МЕНЯ. ТЫ МЕНЯ ЧТО, ЗА НУБА ПРИНИМАЕШЬ?!
КСТАТИ, О НУБАХ. Я ОЧЕНЬ ЦЕНЮ ВАШЕ ЖЕЛАНИЕ ПОЙТИ ПОКОРМИТЬ СОБОЙ ДРАКОНА!
ЭЙ! ТЫ ЧЕГО, ПРАВДА ДУМАЕШЬ, ЧТО ОН НАС ВСЕХ УКОКОШИТ?
НАС? НУ НЕТ. ТОЛЬКО ВАС, НЕ МЕНЯ!
КСТАТИ, ХОЧЕШЬ СОВЕТ ОТ ГЕРОЯ?
СКОРМИТЕ ЕМУ СВОЕГО ЗОМБАКА ПЕРВЫМ!
ЕСЛИ ПОВЕЗЕТ — У ДРАКОНА НАЧНЕТСЯ НЕСВАРЕНИЕ!
П-Ф-Ф! ЕРУНДА КАКАЯ!

О, Я УЗНАЮ ЭТО МЕСТО. МЫ УЖЕ ПОЧТИ ПРИШЛИ! ВОТ ХОРОШО, А ТО Я УЖЕ УСТАЛА!
НЕ ХОЧУ ВАС ЗАДЕТЬ, МАРГАРИТА,
НО ВЫ, КАЖЕТСЯ, ЧТО-ТО ПУТАЕТЕ. НАМ ИДТИ ЕЩЕ НЕСКОЛЬКО ЧАСОВ.

НЕСКОЛЬКО ЧАСОВ?! П-Ф-Ф! НУ ТОГДА ПРЕДЛАГАЮ УСТРОИТЬ ПЕРЕРЫВ!

ХОРОШАЯ ИДЕЯ. СМОТРИТЕ, УЖЕ ТЕМНЕЕТ!

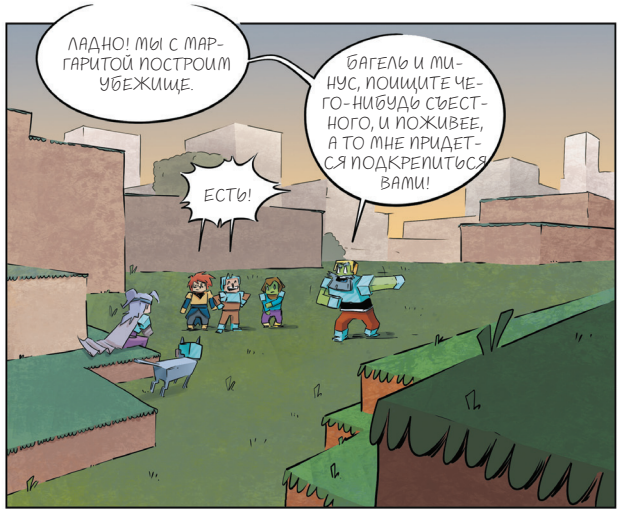
ЛАДНО! МЫ С МАРГАРИТОЙ ПОСТРОИМ УБЕЖИЩЕ.
БАГЕЛЬ И МИНУС, ПОИЩИТЕ ЧЕГО-НИБУДЬ СЪЕСТНОГО, И ПОЖИВЕЕ, А ТО МНЕ ПРИДЕТСЯ ПОДКРЕПИТЬСЯ ВАМИ!
ЕСТЬ!

А Я? ЧТО МНЕ ДЕЛАТЬ?

ШАЛКЕР ТЕБЯ ПОДЕРИ! ДЕЛАЙ ЧТО ХОЧЕШЬ, ТОЛЬКО НЕ ПУТАЙСЯ ПОД НОГАМИ!

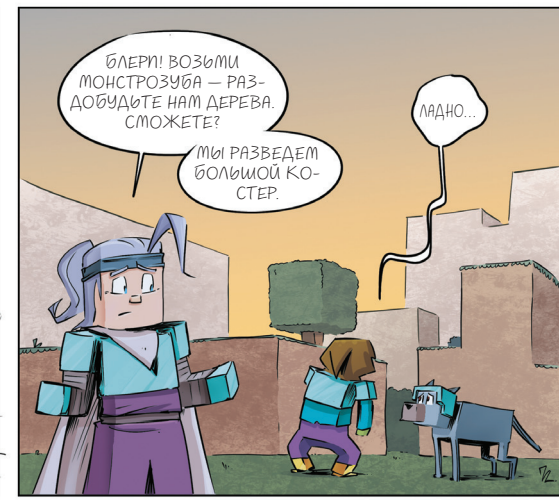
БЛЕРП! ВОЗЬМИ МОНСТРОЗУБА — РАЗДОБУДЬТЕ НАМ ДЕРЕВА. СМОЖЕТЕ?
МЫ РАЗВЕДЕМ БОЛЬШОЙ КОСТЕР.
ЛАДНО...

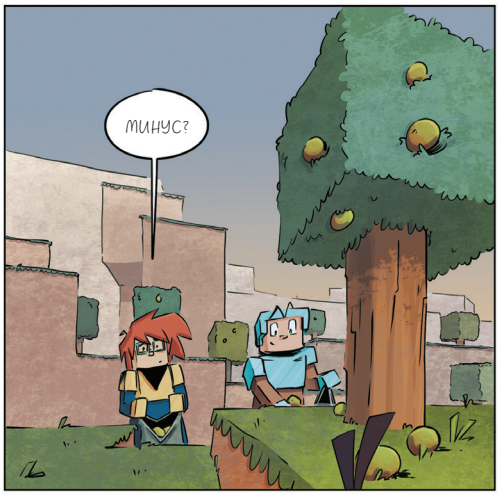
МИНУС?

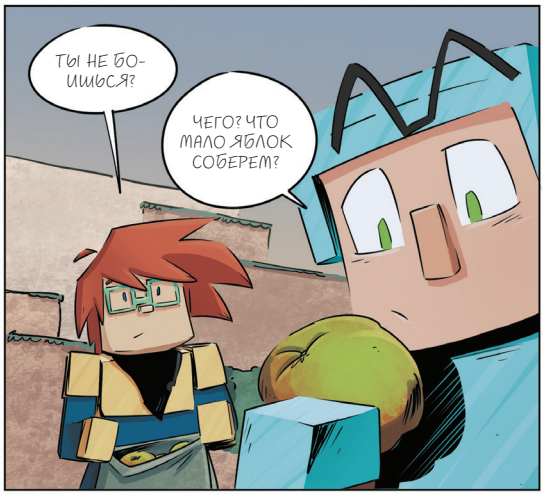
ТЫ НЕ БОИШЬСЯ?
ЧЕГО? ЧТО МАЛО ЯБЛОК СОБЕРЕМ?

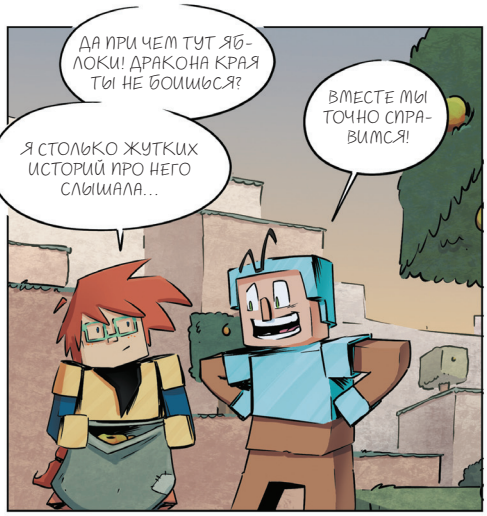
ДА ПРИ ЧЕМ ТУТ ЯБЛОКИ! ДРАКОНА КРАЯ ТЫ НЕ БОИШЬСЯ?
ВМЕСТЕ МЫ ТОЧНО СПРАВИМСЯ!
Я СТОЛЬКО ЖУТКИХ ИСТОРИЙ ПРО НЕГО СЛЫШАЛА...

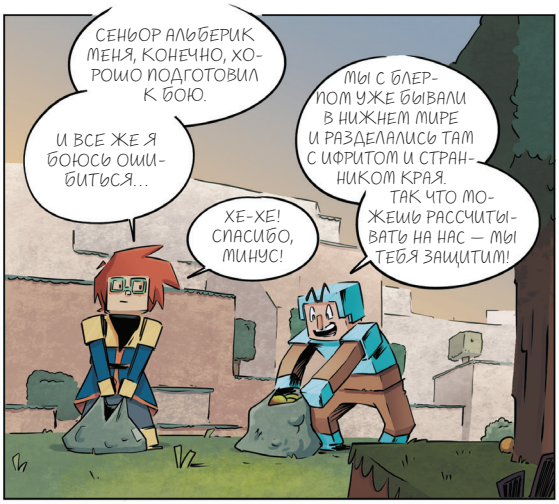
СЕНЬОР АЛЬБЕРИК МЕНЯ, КОНЕЧНО, ХОРОШО ПОДГОТОВИЛ К БОЮ.
МЫ С БЛЕРПОМ УЖЕ БЫВАЛИ В НИЖНЕМ МИРЕ И РАЗДЕЛАЛИСЬ ТАМ С ИФРИТОМ И СТРАННИКОМ КРАЯ.
ТАК ЧТО МОЖЕШЬ РАССЧИТЫВАТЬ НА НАС — МЫ ТЕБЯ ЗАЩИТИМ!
И ВСЕ ЖЕ Я БОЮСЬ ОШИБИТЬСЯ...
ХЕ-ХЕ! СПАСИБО, МИНУС!

ДА И ЕСЛИ ЧТО, У НАС ЕСТЬ НАШЕ СЕКРЕТНОЕ ОРУЖИЕ!
КАКОЕ ТАКОЕ ОРУЖИЕ?

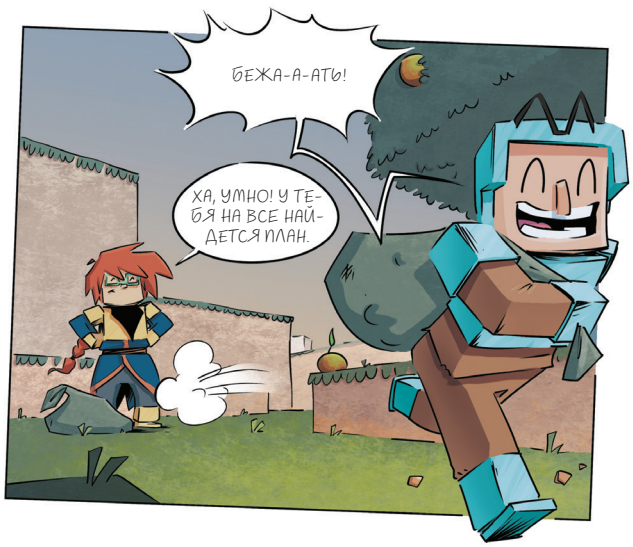
БЕЖА-А-АТЬ!
ХА, УМНО! У ТЕБЯ НА ВСЕ НАЙДЕТСЯ ПЛАН.