Тайлер — лидер Детективов Галактики! Он храбро защищает Землю от врагов.

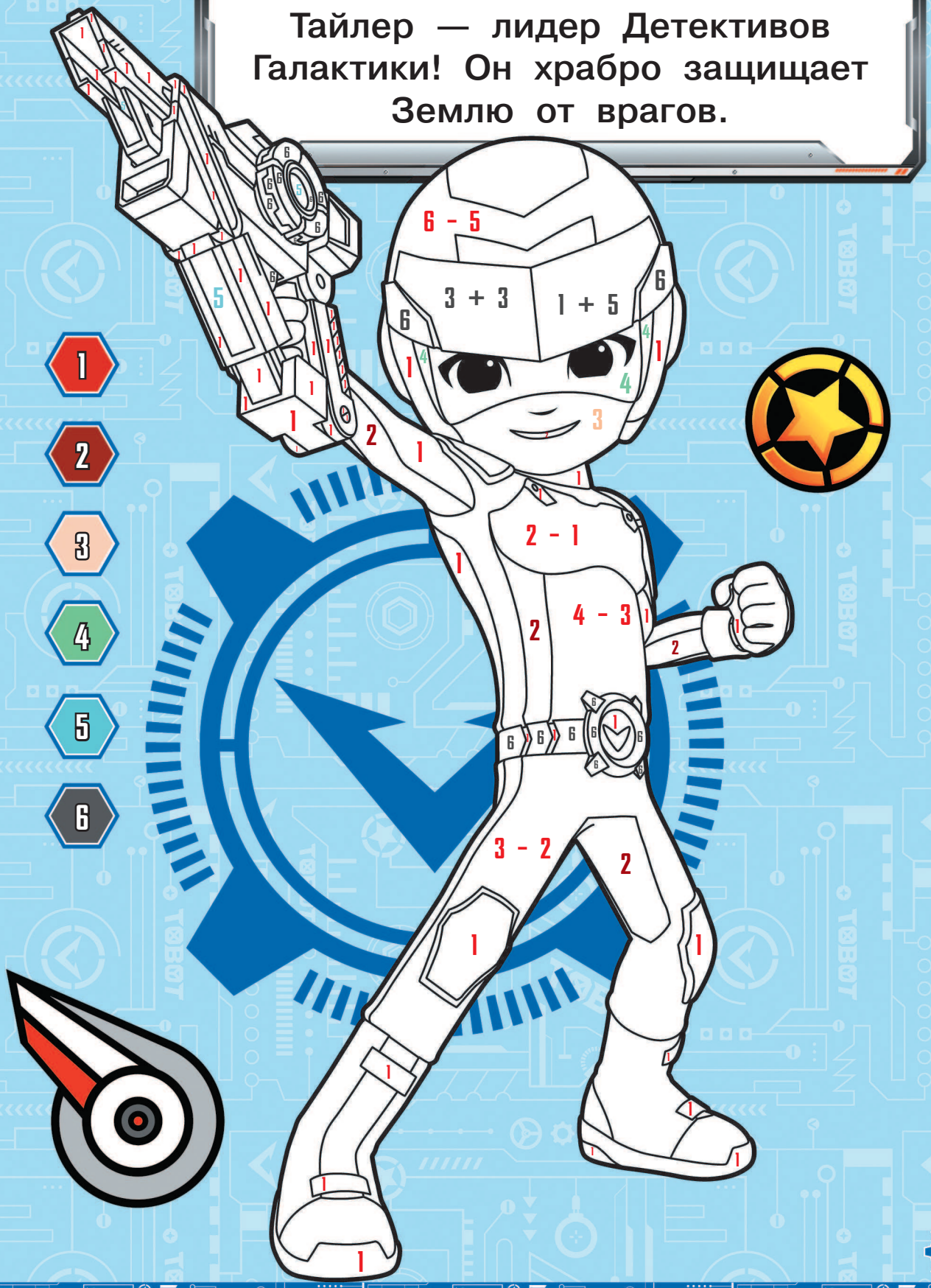

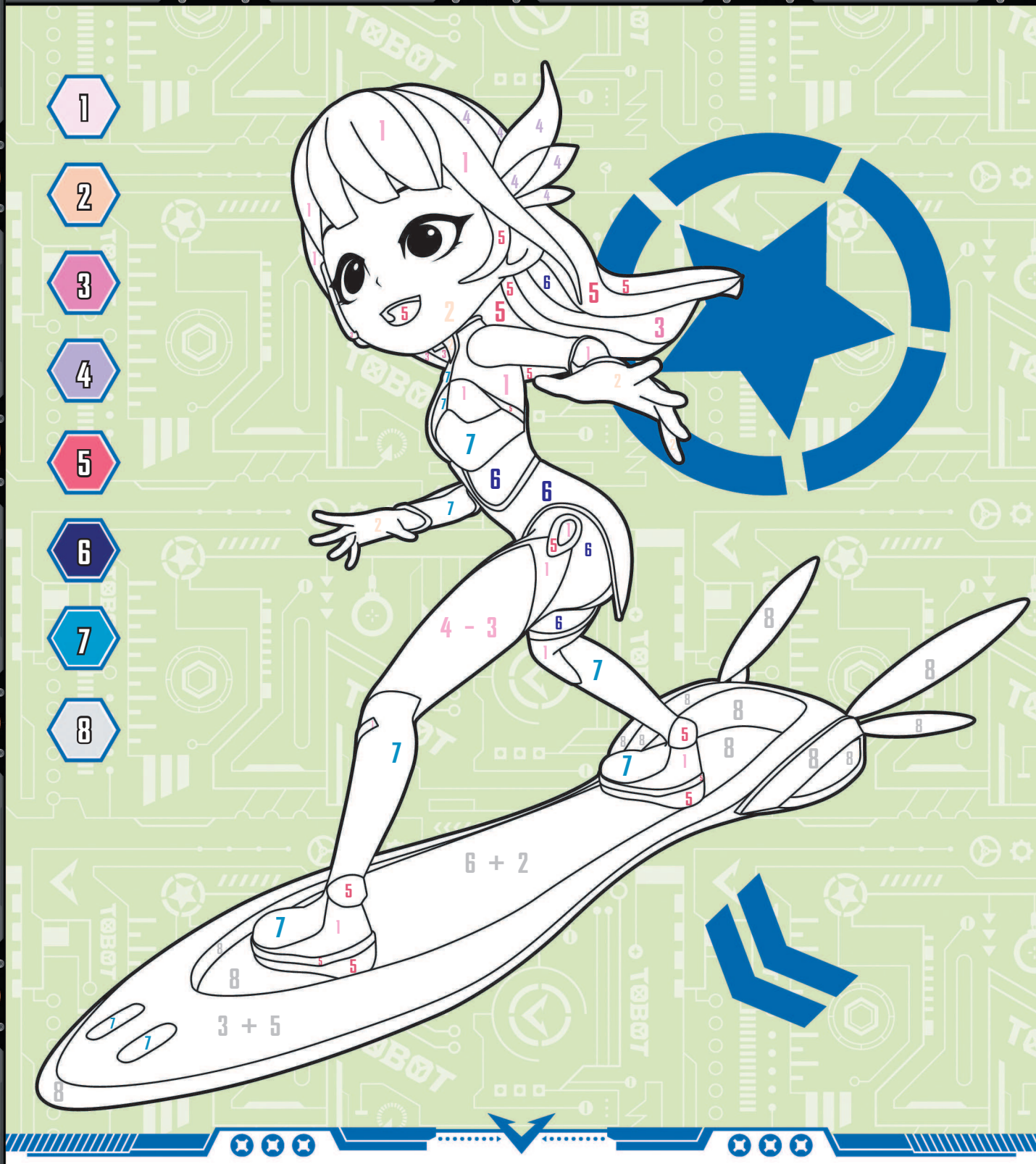

Принцесса Зора пытается собрать все Галактические Оружия, чтобы спасти Вселенную от зла.