Семь сестер

История Алли

ЛЮСИНДА РАЙЛИ

Lucinda Riley

THE SEVEN SISTERS

THE STORM SISTER

ЦИКЛ РОМАНОВ «СЕМЬ СЕСТЕР»

Семь сестер
Семь сестер. Сестра ветра

Люсинда Райли

СЕМЬ СЕСТЕР

СЕСТРА ВЕТРА

МОСКВА
2021

УДК 821.111-31
ББК 84(4Вел)-44
Р18

Lucinda Riley
THE STORM SISTER

Copyright © Lucinda Riley 2015

Перевод с английского *Зинаиды Красневской*
Художественное оформление *Ольги Медведковой*

Райли, Люсинда.
Р18 Семь сестер. Сестра ветра / Люсинда Райли ; [перевод с английского З. Красневской]. — Москва : Эксмо, 2021. — 576 с.

ISBN 978-5-04-118309-7 (Оф. 1)
ISBN 978-5-04-105648-3 (Оф. 2)

Алли Деплеси собирается принять участие в одной из самых опасных яхтенных гонок в мире, но внезапно получает весть о смерти своего приемного отца Па Солта. Она спешит в дом детства, где собираются пять ее сестер, чтобы вскрыть завещание. Обнаруживается, что каждой из них Па Солт оставил зашифрованные подсказки о тайне их рождения. Но готовы ли они разгадать этот ребус?

История рождения Алли оказывается удивительным образом связана с судьбой певицы Анны Ландвик и знаменитой пьесой «Пер Гюнт», написанной более 150 лет назад.

Алли отправляется на встречу ледяной красоте Норвегии, где, как она верит, сокрыты загадки не только ее происхождения, но и личности великого путешественника Па Солта и... седьмой сестры, которую Па Солт в свое время так и не смог отыскать.

УДК 821.111-31
ББК 84(4Вел)-44

ISBN 978-5-04-118309-7 (Оф. 1)
ISBN 978-5-04-105648-3 (Оф. 2)

© Красневская З., перевод на русский язык, 2021
© Издание на русском языке, оформление.
ООО «Издательство «Эксмо», 2021

Посвящается Сьюзен Мосс,
моей «задушевной» сестре

«Нет, я не буду жаться к берегам,
А в море по звездам направлю путь».

Джордж Элиот
«Миддлмарч»

Генеалогическое древо семьи

Йонас Халворсен
21 января 1830 —
2 декабря 1890

женат

Маргарет Тролль
23 марта 1834 —
1 апреля 1887

Йенс Халворсен
15 июля 1855 —
30 марта 1921

женат

Анна Андерсдаттер Ландвик
27 июня 1857 —
22 октября 1907

Эдвард Хорст Халворсен
30 августа 1884 —
15 августа 1985

женат

Астрид Торсен
10 августа 1899 —
12 ноября 1995

Сольвейг Анна Халворсен
8 ноября 1877 —
8 ноября 1877

Йенс (Пип) Халворсен
1 октября 1916 —
14 апреля 1940

женат

Карин Розенблюм
16 мая 1918 —
14 апреля 1940

Феликс Мендельсон Халворсен
15 ноября 1938

Том Феликс Халворсен
1 июня 1977

Действующие лица романа

Атлантис

Па Солт — *приемный отец сестер (умер)*
Марина (Ма) — *гувернантка сестер*
Клавдия — *экономка*
Георг Гофман — *нотариус Па Солта*
Кристиан — *шкипер, капитан катера*

Сестры Деплеси

Майя
Алли (Альциона)
Стар (Астеропа)
Сиси (Келено)
Тигги (Тайгете)
Электра
Меропа (отсутствует)

Алли

Июнь 2007 года

«Утреннее настроение»

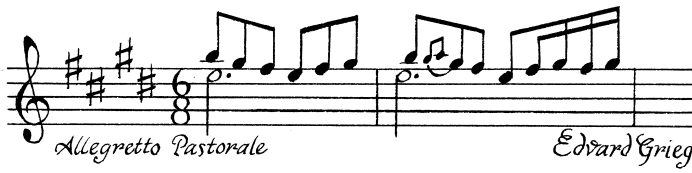

Эдвард Григ

1

Эгейское море

Я всегда буду с предельной точностью помнить, где была и чем занималась в тот самый момент, когда мне сообщили о смерти отца.

Нежилась на солнышке абсолютно голой, а рука Тео уютно покоилась на моем животе. Все происходило на борту яхты «Нептун». Вдалеке виднелся остров и золотился в лучах заходящего солнца пустынный пляж. Солнце уже вот-вот готово было закатиться, спрятавшись за скалистыми утесами небольшой бухты. Прозрачно-чистая вода ослепительно-бирюзового цвета лениво пыталась изобразить некое подобие волн, которые неспешно накатывались на прибрежный песок, образуя пышную пену, наподобие той, которая обычно зависает над чашкой с капучино.

«Сегодня море такое умиротворенное, — подумала я и мысленно добавила: — *Как и я сама»*.

Вчера вечером мы бросили якорь в небольшой бухте рядом с крохотным греческим островком Мачерес и сразу же устремились на берег с двумя вместительными охлажденными коробками с провизией. В одной лежала недавно выловленная красная кефаль и сардины. Весь богатый улов Тео за утро. В другой коробке стояли бутылки с вином и пресной водой. Я опустила свою поклажу прямо на песок, несколько запыхавшись от усилий. Тео нежно поцеловал меня в кончик носа.

— Ура! — воскликнул он, широко разведя руки, словно приглашая и меня полюбоваться той идиллической картиной, которая предстала нашему взору. — Вот и у нас появился собственный необитаемый остров. Ну разве не здорово? Пойду-ка прогуляюсь по пляжу, поищу хворост, чтобы развести костер и поджарить нашу рыбу.

Я смотрела ему вслед, а он, повернувшись ко мне спиной, направился к скалам, протянувшимся в форме полумесяца по периметру всей бухты. Видно, решил поискать там сухой валежник и засохшие ветки редких кустарников, которыми поросли горные расселины. Глядя на худощавое, почти хрупкое телосложение Тео, трудно было поверить в то, что он — моряк мирового уровня, яхтсмен экстра-класса и что за изящной фигурой скрывается